COMICE AGRICOLE
DE SAINT GERMAIN DE LA COUDRE
DIMANCHE
10 JUILLET 2022

10 juillet

Comice agricole

Saint-Germain-de-la-Coudre

2022

Au fait, c'est quoi un comice ?

Un **comice agricole** (ou de préférence au pluriel *comices agricoles*) est une assemblée formée par les propriétaires et les fermiers d'une région pour échanger les expériences de chacun afin d'améliorer les procédés agricoles et, à l'occasion de cette manifestation ouverte au public, de la rendre festive par différentes animations.

Nous avons retrouvé une coupure de presse annonçant le comice du canton à St Germain le 8 juillet 1962… le précédent s'y était tenu le 8 juillet 1954.

LE THEIL-SUR-HUISNE

Coup d'œil sur Saint-Germain-de-la-Coudre qui accueillera avec éclat, demain le comice agricole du canton

Événement qui ne s'était pas produit depuis 1954. Saint-Germain-de-la-Coudre sura l'honneur et la tâche de recevoir les exposants et concurrents du comice agricole du canton du Theil-sur-Huisne, demain, dimanche 8 juillet.

Une rue pittoresque (depuis le clocher de l'église) sur la rue principale dont les trottoirs seront refaits (Ph. et « M. L. »)

CADRE ET AMBIANCE « DU TONNERRE »

En cette occasion, la municipalité et la population ont mis tout en œuvre pour créer un cadre et une ambiance du tonnerre.

Ainsi, annoncé-t-on des profusions de fleurs artificielles, décorations et illuminations depuis des semaines par les habitants, pour décorer rues et façades de maisons. Mais pour une l'effet de surprise ajouté à l'attrait de nouveauté, ce sera, tout simplement grande le secret sur ces réalisations, et c'est seulement aujourd'hui, lancant des ces milliers de fleurs en papiers vont sortir de leurs cachettes. Gageons que le coup d'œil sera grandiose et que le comice du canton commune nous en a donné l'habitude, les illuminations mises en place le soir devant encore rehausser ce décor.

Mais, on ne négligé non plus de ce qui concerne l'ambiance — laquelle ledit décor concourra tionnel, avec la présence de l'orchestre d'Emile Carrara, le poète de l'accordéon, et son chanteur-animateur Jean Marco.

ESPRIT D'INITIATIVE

Assurement, toutes ces heureuses dispositions témoignent de l'esprit d'initiative qui sait se faire jour à St-Germain-de-la-Coudre, parmi sa population et ses représentants de conseil, c'est-à-dire les membres du conseil municipal et de la municipalité.

Il est le pause de la commune un manque eau d'avenir en la matière — telle l'électrification du pays, remontant au dix-neuvième siècle, ou encore, plus récemment, la mise en route du, ou encore la fondation de la Société Philharmonique, voici et ainsi comme nous le relations peut-être c'est vers le présent que nous tournerons nos pensées pour admirer ce qui a pu être réalisé.

On constate, en effet, de la sorte, que les récentes réalisations et les actuels projets de la municipalité, sont, pour les mêmes raisons, inspirantes, provoquées par la préparation du comice.

L'EAU DE SAINT-GERMAIN « SOURCE DE VIE » (AMÉLIORÉE) POUR TOUTE UNE RÉGION

C'est tout d'abord le réseau d'adduction d'eau potable — desservant présemment le bourg et ses approches — inaugure en grande « pompe » l'an dernier, le 7 mai.

Mais malgré cette date encore toute proche une extension a déjà été prévue, appelée à alimenter les fermes d'une large zone rurale, au nord de l'agglomération, se trouvant notamment la région des Bouardières — projet dont l'étude se trouve même fort avancée au Génie rural.

Parallèlement, avec le précieux appui de M. de Courson, plan sacrifier général, réalisé en plan de vidéo de l'eau à Gémages et L'Hermitière, avec alimentation des fermes de la commune sur le passage des conduites d'amenée.

Ainsi, St-Germain, dotée-ra-t-elle de telles conditions de vie et de travail sur son propre territoire et chez ses voisins !

UN TERRAIN A LOTIR AVEC EMPLACEMENT POUR UNE ÉVENTUELLE SALLE DES FÊTES

Le problème du logement entravant de son côté pour une commune part dans l'amélioration du confort, la commune a achetés — 3 hectares à l'entrée de la localité — la même où aura lieu le comice, demain — en vue de les transformer en lotissement. Ceux-ci, d'ailleurs, d'autant mieux choisis que déjà desservi par les réseaux d'eau et d'électricité. En conséquence, dans quelque temps sans doute, de nouvelles maisons s'élèveront en ce lieu.

Une partie en demeurera toutefois réservée, afin de disposer de l'emplacement nécessaire à l'éventuelle construction d'une salle des fêtes, dont la réalisation figure au premier plan des préoccupations des édiles loraux.

Une « belle » de comice, cette année, à Saint-Germain-de-la-Coudre, pour tous les rôles de demain : dépend connaître ce qui a été réalisé.

Une assemblée agissante

Pour le moment, les derniers travaux effectués par les soins de la commune ont consisté en la profonde restauration du presbytère, qui est sa propriété. Ainsi, la couverture vient d'être refaite par M. Daussal, la maçonnerie refaite par M. Mouton, les installations d'eau — sanitaires — par M. Bouleau, la menuiserie par M. Bru, et la peinture par M. Lange, tous entrepreneurs de St-Germain. De la sorte, la maison est prête à recevoir le successeur de M. l'abbé Séjaud, mort le 7 juin dernier, soit dix mois seulement après avoir quitté la localité où il avait exercé son ministère pendant 25 années durant. La nomination du nouveau curé semble d'ailleurs ne plus devoir tarder.

Par ailleurs, prochainement sans doute, interviendra la réparation des trottoirs de la rue Principale.

Comme quoi, des problèmes les plus vitaux comme ceux de l'eau, jusqu'aux plus petits détails, tel l'aménagement d'un coin d'hauteur la sécurité des piétons, le conseil municipal de Saint-Germain-de-la-Coudre se révèle agissant, sous l'impulsion de son jeune maître, M. Roger Batalle, assisté de son adjoint, M. Raymond Bru, à la longue expérience.

R.-P. B.

BOULOIRE

CHRONIQUE

VILLAGE FLEURI

Nous voici à l'époque du concours de fleurissement annuel.

La saison n'est certes pas en avance, mais nous tenons à féliciter quelques heureux gagnants de ce concours.

Les pieds de pétunias avec en étoile, ornent, dorénavant, les murs de M. Gaillard, soulignant fort, bien, les lignes de la maison des voisins. Composées cette année de fleurs de toutes belles couleurs, elles ont, sans en réserve dans votre jardin.

Vous en avez fait de même ? Alors, vous l'avez fort bien arrangé, vraisemblablement, la pétaudière, car, que cette décoration fleurie

A l'occasion du comice agricole du 22 juillet 1928, l'ancien président de la République Alexandre Millerand est venu assister aux cérémonies comme sénateur de l'Orne. A ses côtés, Pierre Veau (à gauche), maire de Saint-Germain, Pierre Abadie, conseiller général, et monsieur Beaugrand, ancien sous-préfet de Domfront, représentant l'administration préfectorale. La photographie a été prise devant l'hôtel-restaurant du Bon Laboureur.

Ci-contre, le comice de 1928 auquel assistait Alexandre Millerand, ancien président de la République.

Ci-dessous, l'harmonie municipale au comice du 16 juillet 1933 et la reine et ses dauphines du comice du 9 juillet 1978.

La REINE de St GERMAIN-DE-LA-COUDRE et ses VICE-REINES
COMICE 9 Juillet 1978

Le mot du maire

Mesdames, messieurs,

Malgré les nombreuses incertitudes engendrées par la pandémie de Covid 19, le conseil municipal de Saint-Germain-de-la-Coudre, sollicité le 26 octobre 2021, acceptait dès le 3 novembre avec l'accord du comité des fêtes, d'organiser l'édition 2022 du Comice agricole.

Cette manifestation rassemblant toutes les forces vives d'une commune n'a pu avoir lieu ces deux dernières années. Sa dernière édition remonte à 2019 à Val-au-Perche (Le-Theil-sur-Huisne).

L'organisation d'un comice nécessite de longs mois de préparation, dépassant même souvent une année. Ne disposant que de 8 mois, les Saint-Germinois ont eu à cœur de relever le défi ! Qu'ils en soient tous félicités et remerciés chaleureusement car ils sont tous des amateurs, animés par l'envie de se dépasser : du peintre d'un jour réalisant les panneaux en entrée du village aux fleuristes en plasturgie qui après récupération des bouteilles et bouchons destinés au recyclage ont réalisé plus de 6 000 fleurs nécessaires à la décoration des rues et du terrain du comice, des courtiers à la recherche d'encarts publicitaires aux graphistes improvisés, des serveurs aux placiers, ... chacun apporte sa contribution pour que cette journée soit parfaitement réussie.

Elle sera l'occasion de rassembler les acteurs du terroir et du territoire, de faire découvrir des métiers inconnus ou méconnus, alors que les agriculteurs préservent par leur travail l'équilibre alimentaire de la nation et se retrouvent hélas trop souvent au banc des accusés ...

Ce comice vous permettra de découvrir les différents savoir-faire en matière d'élevage et de productions locales. N'hésitez pas à vous rapprocher des exposants, ils vous donneront toutes les explications dont vous avez besoin.

Vous découvrirez les animaux, les matériels et de nombreuses activités.

Venez très nombreux admirer notre belle commune le 10 juillet, vous contribuerez par votre présence au maintien des comices, meilleurs supports de communication sur l'agriculture et sur les agriculteurs dont la mission est, nous le savons tous, essentielle et « vitale ».

Danièle Mary

Maire

Boulangerie - Pâtisserie - Chocolaterie

A. et M. LESUEUR

boulangeries.lesueur@yahoo.com

02/37/52/87/42
11 rue Edouard Fournier
61260 Ceton

02/33/83/20/12
3 place Pierre Veau
61130 Saint Germain de la coudre

Boucherie de la Coudre

Oswald et Sophie

Les Marchés :
Mercredi : Cherreau / Jeudi : Bellême
Samedi : Avezé

3, rue de la Coudre
61130 Saint Germain de la Coudre

Tél. 09 75 38 97 78

Saint-Germain-de-la-Coudre

Dans le Perche

Gîte du « Petit Pin »

Accessibilité PMR

Toutes possibilités de location
déplacements professionnels, vacances, courts séjours
Tarifs selon périodes et durée du séjour
Calendrier des disponibilités sur airbnb

Gîte de « La Chartrie »
Accueil à la ferme

Renseignements :

Danièle et Michel Mary
06 83 33 38 22
danielemary61@orange.fr

O'MALICE COIFFURE

VALERIE COIFFURE VISAGISTE

FEMMES HOMMES ENFANTS

02 33 83 71 08

FERME LE LUNDI
16, place Pierre Veau
61130 ST GERMAIN DE LA COUDRE

Les jardins des Petites Courbes

Microferme en permaculture
Fruits et légumes biologiques

Olivier Gautreau - 06 18 78 41 31

61130 Saint Germain de la Coudre
Lesjardinsdespetitescourbes@gmail.com

Viens danser à Saint Germain !

Tango argentin, Rock, Swing, Salsa Bachata...

Ecole de Danse Isaswing

Cours collectifs, cours particuliers.
Stages chorégraphiques
pour évènements
professionnels ou familiaux

5, impasse de l'Ecole
61130 Saint Germain de la Coudre
isabella61130@gmail.com
Tél : 06 87 40 50 37

Le mot du président du Comice

C’est avec joie que je vous annonce la reprise de la fête de l’agriculture. Le Comice agricole des Collines du Perche aura lieu à Saint Germain de la Coudre le 10 juillet 2022.

Les deux années passées resteront dans nos mémoires comme des années compliquées pour les agriculteurs et vous tous. Elles nous auront rappelé combien nous sommes fragiles face aux aléas de Dame nature et de notre monde, comme avec le virus ou les dérèglements climatiques et depuis peu avec la guerre en Ukraine. Sur les marchés boursiers, les cours des denrées sont sources de volatilité, impactant les agriculteurs et vous consommateurs. Cela démontre à quel point notre système est fragile face aux éléments et que l’autonomie alimentaire doit rester un vœu pieux dans notre pays.

L’agriculture est la solution ! En effet, quelle autre activité permet de nourrir le monde ? Quel autre phénomène que la photosynthèse permet de capter le carbone de l’air et de restituer l’oxygène ? Quelle autre activité contribue à produire de l’énergie renouvelable notamment au travers des méthaniseurs et des centrales photovoltaïques ?

Le 10 juillet, vous pourrez découvrir des systèmes agricoles différents, complémentaires et répondant à vos besoins. Les agriculteurs et les agricultrices, vecteurs de progrès et gardiens du savoir-faire seront fiers de vous rencontrer.

Les membres du Comice et moi-même remercions Danièle Mary, maire de Saint Germain de la Coudre, d’accueillir cette fête de la ruralité.

En souhaitant vous y voir nombreux.

François Goulet, Président du Comice agricole.

Nos illustrations

Au fait, c'est quoi un comice ?	*2*
Le mot du maire	*3*
Le mot du président du comice	*5*
Programme	*7*
L'ensilage	*9*
L'enrubannage	*11*
Le miscanthus	*13*
La méthanisation	*15*
Le tournesol	*16*
Évolution du matériel agricole	*18*
Les céréales	*21*
La baratte	*22*
La moisson	*24*
Le triticale	*27*
Connaissez-vous ces termes ?	*29*
L'agriculture : une évolution permanente	*30*
L'abeille noire	*32*
Le poireau : l'ordre national du Mérite	*35*
Charte agricole de bon voisinage	*36*
Renseignements utiles	*39*

Sources : Wikipédia, ADEME, chambre d'agriculture de l'Orne.

Retrouvez quelques vieux dictons populaires en bas de pages

Programme

♦ 8h Arrivée des exposants

♦ 9h30 Début du concours d'animaux

♦ 10h messe en plein air
avec les trompes de chasse et la société philharmonique

♦ 11h15 Visite officielle du comice

♦ 12h30 Vin d'honneur

♦ Repas champêtre
sur réservation avant le 1er juillet
au 0233832441 ou 0681256610,
plateau repas 18€, enfant 12€

♦ Animations diverses tout au long de la journée

♦ Fête foraine

♦ A partir de14h Résultat du jugement de bétail
des jeunes et présentation des veaux

♦ Animations autour des chevaux

♦ Le rallye de Normandie

♦ Les majorettes breilloises

♦ Les Percherons de la Rouge

♦ Viens danser à Saint-Germain

♦ 20h30 Repas sous chaumière
sur réservation avant le 1er juillet
au 0233832441 ou 0681256610,
prix du repas 24€, enfant 16€

♦ 23h Spectacle pyrotechnique

♦ Danse pour tous

LA BONNE TABLE
cuisine traditionnelle
3 RUE DE MAMERS
61130 LE GUE DE LA CHAINE
02 33 73 02 66

MECANIQUE PL
OLIVIER SINEAU
61260 VAL-AU-PERCHE
07 71 225 226
SINEAUOLIVIER@GMAIL.COM

Les volailles de la Fortinière
POULET
PINTADE
VOLAILLES FESTIVES
EN DIRECT de LA FERME
VIANDE d'AGNEAU
Sylvie Bulot 61130 POUVRAI
Tel : 06 20 27 23 41
volailles-de-la-fortiniere.com
Elevage de la Fortinière

SAS PAPILLON
JEAN-LOUIS PAPILLON
06.81.42.67.82
Route du Theil - 61260 CETON
02.37.29.77.49
papillon.sas@orange.fr

EURO REPAR
CAR SERVICE
GARAGE DU PRESSOIR
• VENTE VN/VO
• RÉPARATIONS TOUTES MARQUES
• DÉPANNAGE
Martin VINCENT
«Le Pressoir» - 61130 St Germain de la Coudre
Tél. 02 33 25 54 02

Sarl PELLETIER
Cheminée, porte, fenêtres
Tailleur de pierres
Marbrerie de décoration
Plan cuisine , salle de bain
Za les boulaies
61260 val au perche
0681877109 - 0237497067
www.pelletier-kossi-tailleurdepierre.fr

BAR AUX DRIVERS
Mme Monique DIARD
9, Place de Teilleuls
61250 LE THEIL SUR HUISNE
Tel: 02 37 49 60 21
SIRET 405 386 087 00028
SIREN 405 386 087
TVA FR 15 405 386 00028

groupe mta
www.groupemta.fr
Transporteur de l'Année 2010
Objectif CO2
Frédéric DEPUYDT
Directeur de Succursale
Transport
Stockage
Gestion Logistique
Z.I. de Chartrage
61260 VAL AU PERCHE
Tél. 02 37 49 93 15
Port. 06 83 83 87 32
fdepuydt@groupemta.fr

« Toujours l'on trouve la moisson du voisin meilleure que la sienne »

L’ensilage, qu’est-ce que c’est ?

L’ensilage est une méthode de conservation des fourrages pour l’alimentation animale, par acidification passant par la fermentation lactique anaérobie d'un fourrage humide. En fonction des différentes techniques utilisées, et de la nature des fourrages, on obtient un produit fini acide dont le pourcentage d'humidité varie de 30 % à 85 %. Plus le taux de matière sèche est élevé, plus les conditions d'anaérobiose sont difficiles à atteindre. À contrario, un taux d'humidité élevé entraîne des pertes au désilage et par fuite de jus, sources potentielles d'odeurs.

Le moment optimal de la récolte se situe entre la fin de la maturité laiteuse et le début de la maturité pâteuse. Test à l’ongle : les grains peuvent être enfoncés avec l’ongle du doigt et le contenu du grain jaillit encore. La décoloration de la paille commence, bien que les nœuds du chaume, les barbes et les 2/3 supérieurs des feuilles soient encore verts.

La teneur en matière sèche de la plante entière s‘élève de 32 à 40 %. La teneur en cellulose brute ne doit pas excéder 24 %, au risque d‘une perte de densité énergétique et d’ensilabilité, due à la lignification. Des hauteurs de coupe de 20 à 40 cm ont fait leurs preuves pour obtenir un rapport grain / paille de 1:1. Pour augmenter la teneur énergétique de l’ensilage il est possible de couper plus haut, aux dépends toutefois du rendement massique. La longueur de hachage optimale est de 6 à 8 mm maximum. C’est uniquement ainsi qu’un bon compactage peut être garanti. Tiges et épis doivent être défibrés. Une structure tubulaire empêche sinon un compactage et un ensilage correspondants. Lors de la moisson, il est conseillé de recourir à un éclateur de grains, afin qu’ils soient plus digestes. C‘est seulement ainsi que la teneur énergétique pourra être conservée.

VRD AUTOMOBILES
VENTE REPARATION DIAGNOSTIC
TOUTES MARQUES
sarl TRAVERS
02 37 49 79 77
garage.travers@orange.fr

Garage des Loges
Réparation toutes Marques
AD EXPERT
1 Av. des Loges 61260 Le Theil sur Huisne
02 37 49 62 55
garagedesloges61@gmail.com

BOULANGERIE-PÂTISSERIE
LES DÉLICES DES REMPARTS
BELLÊME
NICOLAS CHARLOT
33 PLACE DE LA RÉPUBLIQUE - 61130 BELLÊME
TÉL : 02 33 73 14 12

CATHERINE COIFFURE
Salon Mixte
02 37 49 77 05 sur RDV
2, rue de l'Arche - 61260 Le Theil sur Huisne

Auberge de la Cloche
Logis
Hôtel bar Restaurant
Vente à emporter Traiteur
Wifi
2 rue Bacchus
61260 le Theil sur Huisne
TEL:02 37 49 64 86
Fax: 02 37 49 60 25
www.aubergedelacloche.com
auberge-de-la-cloche@wanadoo.fr

JOHN DEERE
Lhermite agri 100 ans
Depuis 1919
Boulevard de l'Europe - 28500 VERNOUILLET
Tél. : 02.37.65.81.81
Zone n°1 - La Frémondière
RN 13 - Beauséjour
27180 CLAVILLE
Tél. : 02.32.34.92.80
St Ouen-sur-Iton
61300 L'AIGLE
Tél. : 02.33.24.33.12
Route d'Argentan
61500 SÉES
Tél. : 02.33.27.98.11
ZA de La Croix-Verte
Belforêt-en-Perche
61130 SERIGNY
Tél. : 02.33.85.35.35
Le Grand Champ
72390 BOUER
Tél. : 02.43.60.19.90
www.lhermite-agri.com
JOHN DEERE

« Autant de brume en mars, autant de fruit en mai »

LAFARGE
MEMBRE DE HOLCIM
Alexandre LEGENDRE
Agent Technico-Commercial
Centrales du Theil sur Huisne & Sillé Le Guillaume
Téléphone : +33 (0)2 37 49 61 11 - Portable+33 (0)7 62 56 67 00
alexandre.legendre@lafarge.com
Lafarge Bétons Agence Pays de Loire
Route de St Germain de la Coudre - 61260 - Le Theil Sur Huisne
www.lafarge.fr

TOUTFRAIS TOUTFRUITS
• Produits du terroir • Fruits et légumes
• Fromages fermiers • Rayon bio
Le déclic fraîcheur
70, Faubourg St-Eloi
MORTAGNE-AU-PERCHE
Tél. 02 33 25 52 75
Route de Falaise
ARGENTAN
Tél. 02 33 12 06 10
7 rue du Moulin Vert
ALENÇON / CONDÉ-SUR-SARTHE
Tél. 02 33 82 65 85

TAL'CHANLibre
Artisanat et Ateliers
Animations famille – Stages adulte
sur réservation
Boutique artisanale – Goûter à la campagne
Ouvert du jeudi au dimanche de 15h à 19h
Chantal Trévidic – 06.86.21.93.30
2, le Bois Carré St-Germain-de-la-Coudre

MENUISERIE
DU BATIMENT
Collet
ENTREPRISE
MENUISERIES BOIS / PVC / ALU - ESCALIER - PARQUET
PORTE DE GARAGE - PORTAIL - MOTORISATION - INTERPHONE
STORE BANE - CLÔTURE

L'enrubannage , qu'est-ce que c'est ?

C'est un **procédé de conservation** adapté à tous les types de fourrages. Contrairement au foin, l'herbe est enrubannée de façon précoce, juste avant l'épiaison (quand l'épi sort de la gaine), afin de conserver une matière plus riche en protéines.

Les films d'enrubannage colorés, s'ils ont trouvé leur utilité auprès des agriculteurs pour différencier les coupes, visent à soutenir la lutte contre le cancer. Du rose pour le cancer du sein, du bleu pour le cancer de la prostate et du jaune pour le cancer des enfants.

La récolte est ensuite pressée en balles, le plus souvent rondes, parfois carrées, et sont littéralement enrubannées, par 4 à 6 couches de films plastiques. Privé d'oxygène, le fourrage ainsi conservé voit ses sucres fermentés par les bactéries présentes.

C'est une enrubanneuse accrochée au tracteur de l'agriculteur, où sont fixées les bobines de films plastiques, qui effectue le travail d'emballage.

Pourquoi enrubanner ?
A la différence des foins, les herbes récoltées par enrubannage sont plus humides et plus riches en protéines. De plus en plus d'éleveurs font d'ailleurs appel à cette méthode, délaissant la conservation classique par voie sèche. Pour que le fourrage garde une forte valeur alimentaire, il est indispensable que la coupe soit précoce : c'est ici que le facteur météo entre en jeu.

Il faut pouvoir passer à travers les gouttes, pour que les herbes graminées soient coupées à l'épiaison, et que les herbes légumineuses soient fauchées au bourgeonnement. Généralement, il est indispensable que l'herbe reste deux jours au sol, pour le pré fanage, mais pas plus de trois, pour conserver un minimum d'humidité. Le pressage en ballot doit donc se faire entre 48 heures et 72 heures.

Ets AGUILLÉ Serge

Importateur - Distributeur Direct

VENTE - LOCATION - RÉPARATION

BAUERLE Obstwiesel

Lindner

Krauß

Zone Artisanale - 61340 BERD'HUIS

Tel. 02 33 83 00 98 - Fax. 02 33 83 07 07

Port. 06 80 15 51 35 - serge.aguille@wanadoo.fr

VIRGINIE & BENOIT GEORGET
BOUCHERIE - CHARCUTERIE TRAITEUR
BELLÊME

13 place de la Liberté
61130 Bellême
Tél : 02 33 85 48 18
bienvenue@boucheriegeorget.fr

AGIR CHAQUE JOUR DANS VOTRE INTÉRÊT ET CELUI DE LA SOCIÉTÉ

NORMANDIE

14 Pl. Boucicaut BP 15
61130 Bellême
Tél. : 02 33 81 55 58

CAISSE RÉGIONALE DE CRÉDIT AGRICOLE MUTUEL DE NORMANDIE
Société coopérative à capital variable, agréée en tant qu'établissement de crédit, dont le siège social est 15, esplanade Brillaud-de-Laujardière CS 25014 - 14050 Caen cedex 4, immatriculée au Registre du commerce et des sociétés de Caen sous le numéro 478 834 930. Société de courtage d'assurance immatriculée au registre des intermédiaires en assurance sous le n° 07 022 868 - Titulaire de la carte professionnelle Transaction, Gestion Immobilière et syndic numéro CPI14012021000000026 délivrée par la CCI de CAEN, bénéficiant de Garantie financière et Assurance Responsabilité Civile Professionnelle délivrées par CAMCA 53 rue de la Boétie 75008 PARIS.

capifrance
Faire plus pour votre bien

Didier
PAPILLON
Conseiller
en immobilier
Ancien - Commerce
06 42 16 94 76
didier.papillon@capifrance.fr

« Au mois de mai, les chevaux jettent leur robe »

NORMANDY GEARS

Fabriquant d'engrenages et d'arbres de transmission

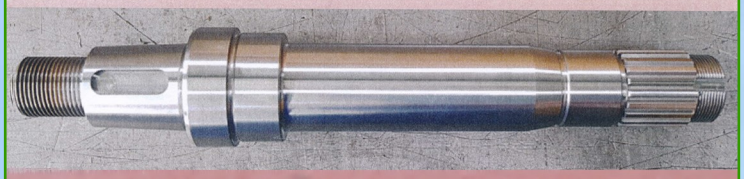

Pièces garanties

07 49 84 89 57

contact@normandygears.com

Parc d'activité du collège – BELLEME (61)

SOCAGRI CLAAS

CAMPA CENTRE DISTRIBUTEUR JCB

La Fourche 02.37.37.08.67

Mortagne 02.33.85.37.37

Carrouges 02.33.81.77.77

www.socagri.com

RENOU BLANCHARD ENTREPRISE

Maçonnerie - Restauration de Maison de Décoration - Neuf et Ancien Intérieure

"La Fosse" 72400 AVEZÉ

Tél. 02 43 93 87 08 - Port. 06 45 71 61 56

renoumichel@orange.fr - www.maconnerie-renou.fr

Sarl au capital de 7622,45 euros RM 378 217 012 00012

Le miscanthus, qu'est-ce que c'est ?

Le **miscanthus géant** (***Miscanthus giganteus***) est une espèce de plante monocotylédone de la famille des *Poaceae*, originaire d'Asie orientale. Haut de près de 4 m sur sol humide et riche s'il a bénéficié d'une température clémente, il évoque à la fois le maïs pour sa productivité, le bambou pour la finesse de ses feuilles et la canne à sucre pour sa hauteur. On peut le cloner, mais au risque de favoriser le développement de maladies dans les cultures. C'est une plante qui a d'importants besoins en eau, mais qui ne tolère pas les sols hydromorphes. Jusqu'alors elle était plutôt bien implantée dans le Nord de la France et sa culture a une durée productive d'environ 15 à 25 ans. Ces dernières années, le Miscanthus a fait son apparition dans notre région.

Pour la biomasse énergie ce *Miscanthus*, hybride, stérile, riche en lignocellulose et très productif rencontre un intérêt croissant de la part de l'industrie, d'une partie du monde agricole (cultures dites « énergétiques ») et de quelques institutions territoriales (Agences de l'Eau). Broyé, le Miscanthus est utilisé comme paillage.

Le rhizome ne s'étend que sur une surface réduite (1 m^2). Le miscanthus géant n'est donc pas considéré comme une plante envahissante

Des travaux scientifiques affinés sont nécessaires à plus long terme, pour évaluer ses impacts sur le sol, car le tissu de rhizomes et racines du miscanthus cultivé est dense et semble difficile à détruire rapidement ou facilement.

Le Miscanthus est aussi appelé «Herbe à Éléphant», «Eulalie » ou «Roseau de Chine».

Menuiserie Blanchet
fabrication
réalisation
pose
tout ouvrage
de menuiserie
et d'ébénisterie
La rue Creuse
61260 Male
Tél. 02 37 49 79 49
Port. 06 81 05 14 90
menuiserieblanchet@wanadoo.fr
www.menuiserieblanchet.fr

boulangerie pâtisserie
Christophe et Valérie Lessault
10 rue de l'arche
61260 le Theil sur Huisne
0237496325

Vincent Loisirs Motoculture
Votre mécanicien à domicile
Vente Location Matériels espaces verts et jardins
Entretiens & Réparations toutes marques
Magasin/Atelier La Piegerie 72320 Courgenard
07 88 48 17 83
vinc.courties@gmail.com

AUTOVISION
CONTROLE TECHNIQUE AUTOMOBILE
Agrément : S072F076
C.T.A.M. SARL
Parking SUPER U - Rte de Bellême - 72600 MAMERS
Tél. 02 43 34 13 94 Fax 02 43 34 14 01
www.autovision.fr (mamers)

VINCENT SEGOUIN Allianz

Allianz Cabinet Vincent SEGOUIN 02.33.85.28.10
24, place de la République 06.74.72.29.27
61130 Belleme

« Qui veut bon navet, le sème en juillet »

La méthanisation, qu'est-ce que c'est ?

La **méthanisation** est une technologie basée sur la dégradation par des micro-organismes de la matière organique, en conditions contrôlées et en l'absence d'oxygène, donc en milieu anaérobie, contrairement au compostage qui est une réaction aérobie.

Cette dégradation provoque :

- Un produit humide, riche en matière organique partiellement stabilisée, appelé digestat. Il est généralement envisagé le retour au sol du digestat après éventuellement une phase de maturation par compostage.
- Du biogaz, mélange gazeux saturé en eau à la sortie du digesteur et composé d'environ 50 % à 70 % de méthane (CH4), de 20 % à 50 % de gaz carbonique (CO_2) et de quelques gaz traces (NH3, N2, H2S). Le biogaz a un pouvoir calorifique inférieur (PCI) de 5 à 7 kWh/Nm3. Cette énergie renouvelable peut être utilisée sous forme combustive pour la production d'électricité et de chaleur, de production d'un carburant, ou d'injection dans le réseau de gaz naturel après épuration.

Quatre secteurs sont favorables au développement de cette technique : agricole, industriel, déchets ménagers et boues urbaines.

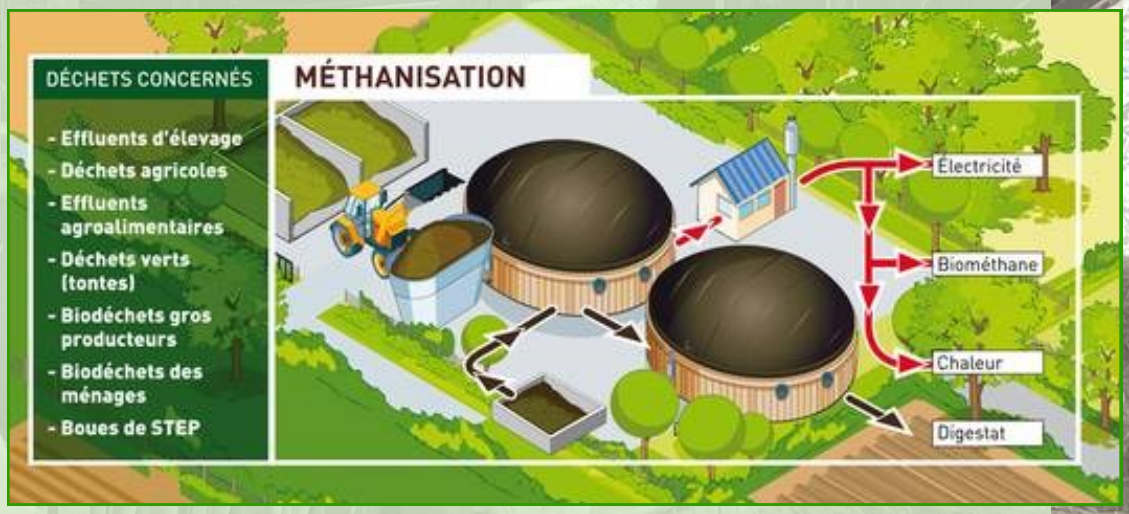

Source ADEME

Le tournesol

Le **tournesol**, également connu sous les noms **hélianthe** et **soleil** (*Helianthus annuus*), est une grande plante annuelle, appartenant à la famille des Astéracées (Composées), dont les fleurs sont groupées en capitules de grandes dimensions. Le genre *Helianthus* comprend une cinquantaine d'espèces, toutes originaires d'Amérique du Nord, dont le topinambour (*Helianthus tuberosus* L.).

Cette plante est très cultivée pour ses graines riches en huile alimentaire de bonne qualité (environ 40 % de leur composition). Le tournesol est, avec le colza et l'olivier, l'une des trois sources principales d'huile alimentaire en Europe.

Quand le tournesol est jeune, il pousse très vite au cours de la journée. Au fur et à mesure de sa croissance, il se tourne vers le soleil.

Le côté à l'ombre poussant plus vite que le côté qui reçoit la lumière, sa tige se courbe en fonction du mouvement du soleil, donnant l'impression que la plante suit le soleil. Cela est lié à l'auxine contenue dans la région apicale de la plante. Cette hormone, responsable de l'élongation cellulaire chez le végétal, migre vers le côté opposé à celui exposé au soleil. Les cellules sont donc plus grandes du côté ombragé que du côté ensoleillé.

Les tournesols ont la cote dans le Perche depuis quelques années, les rendements tournent entre 30 et 40 quintaux à l'hectare.

Les DISTRIBUTEURS automatiques

7J/7
24H/24

Votre distributeur se trouve :
12 rue Boucicaut
61130 Bellême

Votre distributeur se trouve :
34 avenue Charles de Gaulle
72110 St Cosme en Vairais

Votre distributeur se trouve :
20 rue du Moulin
61260 Le Theil sur Huisne

Votre distributeur se trouve :
Rue Bellemare
72600 St Longis
(Mamers)

PIZZAS FRAÎCHES
PIZZAS ARTISANALES
chaudes en 3 minutes ou froides en 30 secondes

menangeline@hotmail.fr
Renseignement ou Urgence : 07 50 08 51 92

Jeusselin
Céréales - Agrofournitures - Matériaux

14, rue de la Tuilerie
ZA Valmer
CHERRÉ
72400 CHERRÉ-AU

~

Route de St Cosme en Vairais
72110 NOGENT LE BERNARD

Tracteurs et machines agricoles

ROMET

Ets.Romet

SAS ROMET

Route de Remalard,
La Grouas,
61130 BELFORET EN PERCHE

www.romet.fr

Jardiland
CULTIVEZ VOTRE BIEN-ÊTRE
Jardinerie - Animalerie - Pépinière - Décoration
Z.A Saint Marc Dorceau
61110 REMALARD EN PERCHE
02.33.73.76.06

SPECIALISTE TOUT TERRAIN - PITBIKE - TRIAL
extrem motos
VENTES - REPARATIONS - LOCATIONS
TRACK 61
3 Circuits de 400m à 1200m
LOCATION TOUTE L'ANNEE
HORAIRES DU SHOP
Mardi au Samedi de 10h à 19h
HORAIRE DES PISTES
Mardi au Samedi
de 10h à 12h et de 14h à 18h

« A la mi-août les noix ont le ventre roux »

Entreprise POITRIMOL Arnaud

Maçonnerie & Charpente Couverture

Saint Germain de la Coudre

06.46.84.28.47

arnaud.poitrimol@sfr.fr

Évolution du matériel agricole

Le matériel agricole a certes évolué en plus d'un siècle mais la peine que se donnent les agriculteurs est toujours présente.

GDS Orne

L'action sanitaire ensemble

Aides techniques et financières :

Gestion des certifications et qualifications sanitaires

Maladies animales : diagnostic et assainissement

Actions techniques :
bâtiment, qualité du lait, qualité de l'eau

Formations

Caisse mutuelle « Coup Dur »

76-78, Chemin de Maures / BP 138 – 61004 ALENCON CEDEX
*Tél : 02 33 80 38 38 / Email : gdsco@gdsco.fr / **Site internet : www.gds61.fr***

Effiterr www.effiterr.fr 02 33 81 41 41

Hygiène
Dératisation
Parage Lavage
Nettoyeur HP NOUVEAU
Produit d'hygiène Biocide

Négoce
Niche à veaux
Vidéo surveillance
Electricité éclairage LED

Bâtiment
Permis de construire
Rainurage
Brumisation NOUVEAU

Eau
Forage Pompe
Désinfection
Electrolyse
Traitement d'eau
Epandage effluent enrouleur

Effiterr, filiale du GDS de l'Orne

travaux publics
transports
terrassements
assainissement
aménagement urbain

FLECHARD TP

Tél. 02 43 93 04 21

ZA DE L'ARCHE
72400 LA FERTE-BERNARD

Site : https://www.flechard-tp.com/

POMPES FUNÈBRES ET MARBRERIE
PELLODI

OBSÈQUES I PRÉVOYANCE I MARBRERIE

BELLÊME
12 PLACE RÉPUBLIQUE
02 33 73 12 97

LA FERTÉ BERNARD
16 RUE FAIDHERBE
02 43 93 00 66

APPEL GRATUIT URGENCE DÉCÈS 3012 À VOTRE SERVICE 24H/7J
URGENCE DÉCÈS 3012 EST UN SERVICE OGF
dignite-funeraire.fr

Hotel Restaurant le gibet

SARL LE GIBET
RCS 84183544000014

BAR HOTEL RESTAURANT
hotel-restaurant-gibet.fr

3 le gibet 61260 Val au perche
hotelrestaurantlegibet@yahoo.fr

02 37 49 68 85

AUBERGE
Du Cheval Blanc

Bar - Brasserie - Restaurant - Hôtel

R.N.23 - 1 Rue du Perche 72400 AVEZÉ
Tél. 02 43 93 17 05 - 09 67 03 17 05
Site: www.aubergelechevalblanc.net - Email: frederic.bodereau@wanadoo.fr

Auto-École +
Marie-Line
06 83 52 02 49 - 02 37 49 78 66
Permis B
Formation Traditionnelle
Conduite Accompagnée & Supervisée

AMBULANCES CETONNAISES
Ambulance - VSL
Sylvie Le Bouffau
02 37 29 70 86
7 rue de la Maroisse
61260 CETON
ambulance.cetonnaise@orange.fr

L'ENTREPRISE GENERALE DU BATIMENT
Guillaume Rongère
ZI - Rue des Erables - 61130 BELLEME
TEL : 02 33 83 20 92 - gerard.rongere@wanadoo.fr
Site : www.maconnerie-renovation-construction.fr

TP CHAUFFAGE
Plomberie - Chauffage - Electricité
Energies renouvelables
Entretien & Dépannage
Chaudières
Salle de bain
-weishaupt-
RGE QUALIBAT
RGE Quali Bois
RGE Quali Pac

TRICOTET Ludovic
St-Cyr-la-Rosière
06 79 67 44 07

PRIOLET Guillaume
St-Hilaire-sur-Erre
06 64 14 14 20

« En septembre s'il tonne, la vendange est bonne »

Créa Cuisines & Bains
VOTRE CONTACT :
creacuisineslaferte@gmail.com
36, rue de l'Huinse
72400 La Ferté-Bernard
Tél: 02.43.71.25.41

Bar restaurant la Herse
Ouverture
Du lundi au Dimanche midi
vendredi et samedi soir
Fermé le mercredi
Maison forestière de la herse
Eperrais 61400 Belforêt en Perche
Tel : 02 33 73 03 30
Facebook : Restaurant la Herse
doligerchristophe29@gmail.com

Les céréales

L'Orge commune (Hordeum vulgare) est une céréale à paille, plante herbacée qui fait partie des plus anciennes céréales cultivées.

À noter que le mot « orge » s'emploie au féminin, sauf lorsque l'on parle d'orge mondé ou d'orge perlé. L'orge est caractérisée par ses épis aux longues barbes ; c'est également l'une des plantes qualifiées d' « herbe à chat » par le langage populaire.

L'avoine commune (Avena sativa L) est une céréale qui peut être cultivée comme céréale d'hiver ou de printemps. C'est une plante relativement exigeante qui ne doit pas être installée sur sols pauvres sans apport de fumier ou d'engrais. De plus, l'avoine ne supporte pas la submersion ou l'engorgement. Elle ne doit pas être cultivée en milieu inondable et sur sols très lourds qui favorisent l'engorgement. Enfin, l'avoine se développe assez mal sous ombrage, dans les associations trop denses.

Le blé

« Blé » est un terme générique qui désigne plusieurs céréales appartenant au genre Triticum. Ce sont des plantes annuelles de la famille des graminées. Le mot « blé » désigne également le « grain » (caryopse) produit par ces plantes.

Le maïs est une plante exigeante en soins et en travail, sa culture nécessite du matériel et donc des investissements importants, la mise en place de système d'irrigation, le remplacement des cultures traditionnelles. Elle implique de respecter certains indices agroclimatiques et nécessite un lien plus fort avec les sociétés semencières, puisque la semence hybride doit être achetée chaque année pour permettre une meilleure productivité.

À quoi sert la baratte ?

Cet appareil permet le **barattage,** action qui consiste à séparer par un mouvement mécanique les particules de matière grasse contenues dans la crème (les globules gras) du lactosérum (aussi appelé petit lait ou encore lait de beurre). Les particules de matière grasse s'agglomèrent alors entre elles pour former des grains de beurre.

Il s'effectue à une température comprise entre 10° et 14° C. Cette température doit être « donnée » par la crème elle-même. La crème doit donc être sortie du froid depuis minimum 2h et à température d'environ 18° à 19°C. C'est la condition pour réussir à faire du beurre.

La baratte à beurre

MENUISERIE NICOLAS BESNARD
Terres de Fenêtre
Le choix qui va de soi

Rénovation de l'habitat:
Menuiseries - Fermetures
Portails - Clôtures - Motorisation
Pergolas - Stores - Terrasses
Isolation int/ext - Combles
Toitures - Façades - Gouttières

Nicolas BESNARD
Gérant

Z.I des loges
72260 Marolles les Braults
Tél : 02.43.33.72.49

nicolas@menuiserienicolasbesnard.fr

DESCHAMPS Bruno
Plomberie-chauffage-Installations
Fioul-Gaz-Bois-Géothermie-
Aérothermie-Dépannages

Adresse : Les Rigalles 61260 LE THEIL SUR HUISNE- L' HERMITIERE
Tél : 06.09.25.03.29 ou 02.37.49.61.34
baptistedeschamps@orange.fr

RGE QUALIBAT
RGE Professionnel du Gaz
RGE QualiPac
RGE QualiBois

BRICO | JARDIN | ANIMALERIE | DÉCO

la MAISON.fr
avec AGRIAL

Ma campagne connexion.

SAINT MARTIN DU VIEUX BELLÊME
route de Mamers - 02.33.73.02.26

Carrefour contact

Centre ville
De BELLEME
02 33 73 11 09

Ouvert
Du Lundi au Samedi de 8h00 à 20h00
Le dimanche de 9h00 à 13h00

Sylvie et son équipe vous proposent

Un choix de producteurs locaux
Un large choix de fruits et légumes BIO
Une cave à Bière et à Whisky
La livraison à domicile
Point colis Mondial Relay

Location de vélos
À ASSISTANCE ÉLECTRIQUE

VÉLOC
— Perche —

La Perrière
06 72 03 97 77
https://velocperche.fr

AAB Assainissement André Bertrand SA

La petite plante - 28400 NOGENT LE ROTROU

Vidanges - Assainissement - Collecte de déchets industriels

QUALITASS

Nettoyage citerne à fuel - bacs à graisse
puits - puisards - fosses septiques - passage caméra
épreuve étanchéité.

Tél . : 02 37 52 01 89
Nogent le Rotrou, Illiers, Chartres, Châteaudun, Brou, Bonneval, Cloyes, Vibraye,
La Ferté Bernard, Rémalard, Mortagne au Perche...
WWW.aab-sa.fr

La moisson, la paille, le chaume.

La paille est la partie de la tige des graminées coupée lors de la moisson et rejetée, débarrassée des graines, sur le champ par la moissonneuse-batteuse, dans le cas de récolte mécanisée. La partie de la tige, de faible hauteur qui reste au sol s'appelle le chaume (en botanique, on appelle *chaume* la tige des graminées).

La paille, sous-produit agricole, peut être récoltée. Les principaux usages sont :

- la litière pour le bétail (bovins, porcins, ovins et équins), qui forme ainsi la base du fumier utilisé comme fertilisant et amendement organiques des sols.
- le fourrage pour les ruminants notamment dans des rations alimentaires, la paille est alors associée à d'autres aliments tels que maïs ensilage, enrubannage, etc… Elle peut remplacer le foin en période de pénurie avec une moindre valeur nutritionnelle.
- La construction de maisons individuelles. Le torchis peut aussi inclure de la paille.

L'enfouissement permet de contribuer à la vie biologique du sol (conservation de la matière organique et aération par les vers de terre).

La partie de tige de céréales qui reste sur pied après la moisson s'appelle le chaume. La taille de celui-ci dépend du réglage en hauteur de la barre de coupe de la moissonneuse-batteuse, selon principalement si l'on désire ou non récolter un maximum de paille. Cependant, sur une parcelle de terre comportant des trous ou ornières, le réglage sera haut afin d'éviter de casser la barre de coupe.

Certaines moissonneuses-batteuses sont équipées d'un ou de deux broyeurs (ou hache-paille), placés soit à l'avant de la machine, sous la barre de coupe, entre celle-ci et les roues, soit à l'arrière, à la sortie de la paille. Le broyeur arrière hache et éparpille la paille, idéalement de façon uniforme.

Après la moisson, les agriculteurs procèdent au déchaumage, qui consiste en une action superficielle, souvent à l'aide d'outil à disques, ou déchaumeuse, destinée à accélérer la décomposition du chaume et des restes de paille. Ce déchaumage précède fréquemment un semis de couvert. Le déchaumage a également pour fonction de permettre la germination des graines non récoltées et de certaines adventices, ce qui permet de réaliser un faux semis. Ainsi ces graines ne viendront pas concurrencer une future autre culture. Il est aussi possible de ne pas déchaumer et de réaliser un semis direct d'un couvert végétal ou de la culture suivante.

ÉLECTRICITÉ - PLOMBERIE - CHAUFFAGE

06 14 35 23 23

61260 VAL-AU-PERCHE

contact@romainlenfant.fr

www.romainlenfant.fr

POMPES À CHALEUR et CLIMATISATION

LENFANT
ROMAIN

ARTISAN

ARTISAN LOCAL

RGE Quali'Pac

ENTREPRISE DE TRAVAUX AGRICOLES
LOISEAU Frères

Pour tous les travaux de battage

Pour tous les travaux du sol

Didier LOISEAU
Nouray 61360 SURÉ
02 43 34 06 11
06 07 95 60 39

Arnaud LOISEAU
Les Orcloses 61130 POUVRAI
02 43 97 79 50
06 80 75 04 62

SARL GUILHERME
Père et Fils
Menuisier - Plaquiste

Portes, portails, fenêtres, volets portes de garage, escaliers, isolation - placo

RGE
QUALIBAT

21 Bis Route de Contres
72110 ST COSME EN VAIRAIS
anthony.guilherme72@gmail.com

BOIS/PVC/ALU

02 43 97 56 65

02 43 93 17 06
Garage PICHON
La Ganche - 72400 AVEZE
02 43 93 17 06
garage.pichon010@orange.fr

technigraphic

La Thibaudière, à
SAINT-GERMAIN DE LA COUDRE
une Imprimerie
du Groupe STF Imprimeries

STF IMPRIMERIES

www.stf-imprimeries.fr

LA FRENCH FAB

« Le sol est vite fatigué de porter du trèfle »

E.Leclerc
Val d'Huisne

espace culturel E.Leclerc
E.Leclerc DRIVE
l'auto E.Leclerc
parapharmacie E.Leclerc
UNE HEURE POUR SOI
L'INSTITUT PARFUMERIE

Centre Commercial VAL D'HUISNE 49 Route de St Calais CHERRE 72400 CHERRE-AU
TEL: 02 43 60 12 12 FAX: 02 43 93 26 35 www.e-leclerc.com/magasin/la-ferte-bernard

L'ARDOISE
BAR - RESTAURANT - TRAITEUR
restaurant traiteur
L'Ardoise
Cuisine traditionnelle - Menu du jour - le midi du lundi au vendredi
1 salle de 80 de places, peut être privatisée pour week-end et soirées. Service à emporter, livraison à domicile. Mariage, anniversaire, cousinade, séminaire.
Week-end et semaine. Possibilité de privatiser le restaurant à La Chapelle du Bois pour vos réceptions le week-end et le soir.
1 rue de la poste - 72400 LA CHAPELLE DU BOIS
Tél : 02 43 60 97 54

Everclean 72
rejoint
chrome. nettoyage
Vous n'avez rien vu...
parce que nous sommes passés !
www.chromenet.fr
NETTOYAGE DE LOCAUX ET MAGASINS · NETTOYAGE TECHNIQUE · VITRERIE

Le triticale : qu'est-ce que c'est ?

Le **triticale** est une plante annuelle de la famille des Poaceae (graminées). Première céréale créée par l'être humain, c'est un hybride (amphiploïde) entre le blé (dur ou tendre) et le seigle dont la culture s'est développée depuis les années 1960. Il est cultivé surtout comme céréale fourragère.

Le nom « triticale » combine les noms latins de genre du blé (Triticum) et du seigle (Secale).

Cette plante offre l'avantage de combiner les caractéristiques de productivité du blé (dans l'absolu, son potentiel de rendement atteint les cent quintaux par hectare) et la rusticité du seigle (résistance au froid intermédiaire entre celle du blé et du seigle, résistance aux maladies et aux adventices, adaptation aux sols humides et à tendance acide), ce qui en fait une céréale prisée pour l'agriculture biologique. Ses défauts résident surtout dans une difficulté pour le moissonnage avec les moyens mécaniques actuels, dans une tendance à la germination sur pied en cas de précipitations en période de maturation ainsi qu'un risque d'échaudage si, au contraire, cette période est très chaude en raison de son cycle de végétation plus long.

SARL J-M I Shop

cocciMarket

Alimentation Générale - Primeurs

Isa, Christo, Sam et Chantal seront ravis de vous accueillir du Lundi au Dimanche (jours fériés inclus) , au magasin d'alimentation générale et primeurs CocciMarket situé au THEIL S/HUISNE.

Nous proposons également un service de livraison à domicile pour tout renseignement n'hésitez pas à nous contacter.

02.37.49.63.08

Ouverture :	*Ouvert 7/7 et jours fériés*
Lundi au Jeudi :	*de 8h30 à 19h30*
Vendredi :	*de 8h30 à 20h00*
Samedi :	*de 8h30 à 13h00 et 15h30 à 20h00*
Dimanche et Jours fériés :	*de 9h00 à 13h00 et 16h00 à 19h30*

29, place des Teilleuls - LE-THEIL-SUR-HUISNE / VAL AU PERCHE- Tél 02 37 49 63 08

« Tu te trompes moins en semant tôt qu'en semant tard »

AGIR CHAQUE JOUR DANS VOTRE INTÉRÊT ET CELUI DE LA SOCIÉTÉ
NORMANDIE

11 12 Pl. des Teilleuls
61260 Val-au-Perche
Tél. : 02 33 81 55 63

CAISSE RÉGIONALE DE CRÉDIT AGRICOLE MUTUEL DE NORMANDIE
Société coopérative à capital variable, agréée en tant qu'établissement de crédit, dont le siège social est 15, esplanade Brillaud-de-Laujardière CS 25014 - 14050 Caen cedex 4, immatriculée au Registre du commerce et des sociétés de Caen sous le numéro 478 834 930. Société de courtage d'assurance immatriculée au registre des intermédiaires en assurance sous le n° 07 022 868 - Titulaire de la carte professionnelle Transaction, Gestion Immobilière et syndic numéro CPI14012021000000026 délivrée par la CCI de CAEN, bénéficiant de Garantie financière et Assurance Responsabilité Civile Professionnelle délivrées par CAMCA 53 rue de la Boétie 75008 PARIS.

EZEC' IZACARD

Fabrice et Pierrick Izacard sont à votre disposition pour tous vos travaux d'installation et de rénovation électrique ainsi que pour vos dépannages sur Bellême et sa région.

Pour les contacter :
09 50 23 39 09
07 82 27 56 15

Travail du sol : Connaissez-vous ces termes ?

Araire : L'araire est un instrument aratoire sans versoir, muni d'un soc pointu ou conique qui, contrairement à la charrue, fend la terre sans la retourner. Il est tracté par un animal.

Charrue :La charrue retourne la terre ; elle est munie de roues ou portée par un tracteur. Elle peut être multiple ; elle est aujourd'hui remplacée par un train de labour, qui est un montage de plusieurs socs réversibles.

Déchaumeuse : (charrue à disques, charrue à dents). Ce sont des appareils de labour à roues ou portés, destinés à enfouir les chaumes des céréales.

Herse : La herse sert, après le labour, à préparer le sol en brisant ou en cassant les mottes avant le semis (ou semailles). Avant la révolution industrielle, c'était un outil de bois, tiré par des animaux : la herse est connue depuis l'Antiquité.

Cueilleur-épanouilleur : C'est une machine agricole servant à récolter le maïs en épis dépouillés de leurs spathes (sortes de feuilles entourant étroitement l'ensemble des grains). Cette machine peut être traînée, semi-portée ou portée par un tracteur agricole.

Andain : C'est une bande continue de fourrage, de paille ou d'autres matériaux déposée au sol. Il peut s'agir de fourrage après le passage d'une faucheuse ou d'un andaineur, de paille après le passage de la moissonneuse ou de déchets organiques destinés à être compostés, de branchages, d'andain de neige, etc.

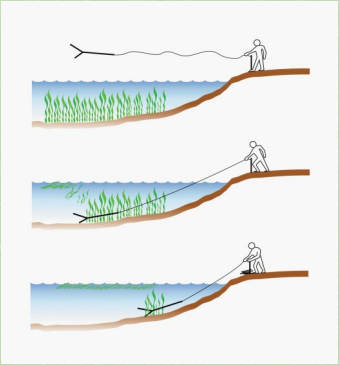

Fanage C'est un travail agricole qui consiste à retourner et aérer l'herbe fraîchement fauchée de façon à en faire du foin, en la faisant sécher. Cette opération permet d'obtenir un foin de qualité sans que l'humidité ne diminue ses propriétés nutritives. Le foin est alors pressé ou bottelé pour le stockage.

Faucardage : Utilisation d'une faux à long manche, manœuvrée à la main ou adaptée à un bateau muni d'un moteur et qui sert à faucher les herbes des rivières et des marais. Le faucardage assure le bon écoulement de l'eau et évite « l'étouffement » des rivières ou fossés par les proliférations végétales. La végétation hors contrôle empêche le drainage et entraîne la stagnation de l'eau sur les terres voisines, rendant ainsi toute culture impossible.

Charpente - Couverture - Zinguerie

Démoussage des toitures

Olivier GUERINET

Espace Le Manay
72400 LA FERTE BERNARD
charpente.guerinet@orange.fr

02 43 60 14 33 - 06 63 99 28 39

L'agriculture : une évolution permanente

Les étapes du fauchage, fanage et ramassage ont toujours été des étapes essentielles pour la période des foins. Étapes essentielles nécessitant des outils pour assister l'Homme dans son travail. Habitués à nos propres outils et à nos façons de travailler, il est parfois difficile de se représenter qui étaient ces agriculteurs d'autrefois et comment travaillaient-ils. La faux a été un outil majeur, utilisée au IIIème siècle avant J.C. jusqu'au XXème siècle. Cet outil qui nous semble aujourd'hui « dépassé » a en fait traversé les temps et son utilisation courante chez les agriculteurs n'est pas si ancienne. Entretenir son matériel agricole n'est pas non plus un phénomène nouveau. L'agriculteur devait en effet aiguiser sa faux avec une pierre humide toutes les demi-heures environ afin que celle-ci reste tranchante.

Les techniques ont évolué… et peut-être bientôt assisterons-nous à une multiplication des drones pour la surveillance par thermographie des cultures, le traitement, les semis...

Aération, Sécurité, Confort, Elégance, Laisser entrer l'air et la lumière avec les solutions de DUPUY EQUIPEMENTS

Trappe murale d'amenée d'air frais télécommandée

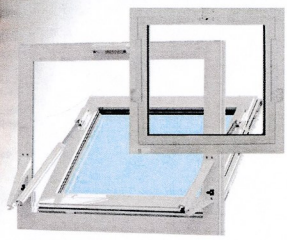

Châssis de façade d'amenée d'air frais télécommandée

Ancien bâtiment à rénover ou construction neuve retrouvez nos solutions ce qui vous permettra de bien définir vos projets en aération.

Les solutions qui sont conçues en aluminium sont les mieux adaptées à vos besoins d'aération.

Doté d'un système de rupture de pont thermique les performances en terme d'isolation thermique et phonique de l'aluminium sont excellentes.

Solutions esthétiques et raffinées grâce à leurs profils très fins laissant plus de place au vitrage et à la lumière.

Elles laissent libre court à votre imagination, il existe de nombreuses teintes, renforcées par des effets thermo laqués, alu anodisé ou bi-coloré (intérieur, extérieur).

DUPUY EQUIPEMENTS

ZA les Ajeux 72400 la Ferté Bernard
02.43.60.78.60 / www.dupuy-equipements.com

VINS ET BIERES
V and B
LA FERTE BERNARD

Sébastien FALUE
tél. 02 43 93 62 52
mail lafertebernard@vandb.fr

V and B -5 Rue Alfred Marchand
72400 LA FERTE BERNARD

AGIR CHAQUE JOUR DANS VOTRE INTÉRÊT ET CELUI DE LA SOCIÉTÉ
NORMANDIE

28 Pl. du Général de Gaulle
61110 Rémalard-en-Perche
Tél. : 02 33 81 54 18

CAISSE RÉGIONALE DE CRÉDIT AGRICOLE MUTUEL DE NORMANDIE
Société coopérative à capital variable, agréée en tant qu'établissement de crédit, dont le siège social est 15, esplanade Brillaud-de-Laujardière CS 25014 - 14050 Caen cedex 4, immatriculée au Registre du commerce et des sociétés de Caen sous le numéro 478 834 930. Société de courtage d'assurance immatriculée au registre des intermédiaires en assurance sous le n° 07 022 868 - Titulaire de la carte professionnelle Transaction, Gestion Immobilière et syndic numéro CPI14012021000000026 délivrée par la CCI de CAEN, bénéficiant de Garantie financière et Assurance Responsabilité Civile Professionnelle délivrées par CAMCA 53 rue de la Boétie 75008 PARIS.

L’abeille noire du Perche

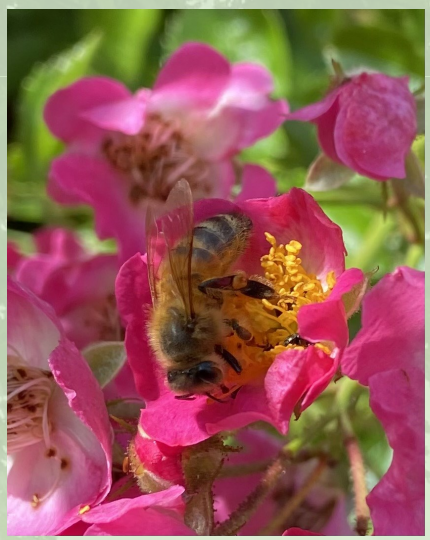

La Normandie est en passe de devenir la 1ère région pour la conservation de l’abeille noire et la 1ère région pour la production d’essaims d’abeilles noires. Grâce aux associations travaillant depuis de nombreuses années à la sauvegarde de cette espèce, l’**abeille noire normande** a conservé des caractéristiques spécifiques : une grande longévité, une acclimatation aux variations météorologiques et une faculté à récolter une grande diversité de pollens qui font d’elle une excellente pollinisatrice.

Le corps de l'**abeille noire** est entièrement **noir** ou brun très foncé. Elle possède un tomentum étroit (ce sont les bandes de poils de son abdomen). Vive, frugale et résistante, l'**abeille noire** est présente des Pyrénées à la Scandinavie depuis un million d'années environ. De couleur brun **noir**, elle est plus sombre que les autres sous-espèces européennes et plus grande, avec un abdomen particulièrement large et volumineux, ce qui en fait sa première caractéristique.

Selon une étude effectuée par le CNRS, le Perche est la région française la plus pure pour les abeilles noires. L'apiculture y est encore extensive, alors qu'en France, la quantité de sucre utilisé par les apiculteurs a dépassé la production de miel. Le nourrissement, comme l'arrivée d'abeilles venues d'autres pays, fragilise les ruchers.

TELEPHONE
02 37 29 77 19

JULIEN
BLOT

BOUCHERIE CHARCUTERIE
TRAITEUR
1 RUE DU THEIL
61260 CETON

LES PAINS DE SAINT-HILAIRE
levain & feu de bois

Sur la Grande Place de
La Perrière - Belforêt
en Perche (61360)

Ouvert les jeudis, samedi &
dimanche: 8h30-13h00 et
15h00-18h30

Contact: painsdesainthilaire@gmail.com
Facebook & Instragram: Les Pains de Saint-Hilaire

Depuis 1950

GAUTHIER
TRAITEUR
La Réception d'Excellence

Sylvain GAUTHIER
St Germain de la Coudre
SARL GAUTHIER FILS
Route du Pont Andreux - 61130 ST GERMAIN DE LA COUDRE
Tél : 02.33.85.18.18 - Fax : 02.33.85.18.19
sylvain@gauthier-traiteur.fr

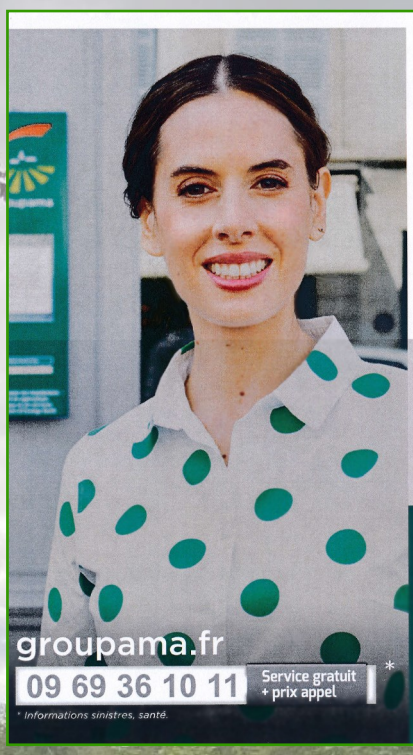

Groupama
CENTRE MANCHE
la vraie vie s'assure ici

VOTRE AGENCE DE BELLEME

Mardi au Samedi de 9h à 12h30 et de 14h à 18h sur RDV.

13 RUE BOUCICAULT - 61130 BELLEME

02 33 85 27 50

SARL JAMOIS
Charpente - Couverture - Zinguerie
Neuf & Rénovation - Démoussage
La Guignochère - Le Theil-sur-Huisne
61260 VAL AU PERCHE
06 52 91 22 43
vincent.jamois24@free.fr

Prochainement ouverture
d'une maison d'assistantes maternelle
à St-Germain-de-la-Coudre
Renseignements, candidatures au 02 33 83 24

Perche Couverture
Charpente - Couverture
Zinguerie - Ramonage
Traitement & isolation
Application de ouate de cellulose
"La Madeleine" - 61340 NOCÉ
Tél. 02 33 83 96 82 - Port. 06 89 62 39 46
e-mail : perchecouverture@orange.fr
site www.perche-couverture-61.com

Garage Leguay

LD les attelles 72400 PREVAL - 02.43.93.82.43
glautomobiles@garage-leguay.fr

Un service de qualité pour un résultat toujours plus efficace. Vente, leasing de véhicules neufs et occasions, toutes marques. Une recherche personnalisée, notre savoir-faire !

MECANIQUE CARROSSERIE PEINTURE PREPARATION

- boitier éthanol
- restauration jantes
- clonage clé
- géométrie 3D
- camera adas
- diagnostic
- débosselage
- décalaminage
- climatisation

EURL HAINCOURT Bertrand

Bois-pvc-alu
Porte-fenêtre-parquet
Isolation - escalier

MENUISERIE

20 rue de la croix
61260 Le Theil S/huisne
02.37.49.72.31
eurl.haincourt@orange.fr

S.A.R.L.
Sols. Piles & Goûts

CARRELAGE
FAIENCE

1 rue Léo Delibes 72400 LA FERTE BERNARD
02 43 93 83 38 06 86 83 17 82

Votre Spécialiste en ENDUITS DE FAÇADES

RAVALEMENT Pierre

Neuf & restauration
Réalisation d'imitation bois, pierres de taille, de tuffeau et colombages
Ravalement, enduits à la chaux traditionnelle

Contactez-nous au 06 58 22 30 88 - Nos locaux se trouvent au 114 chemin de la Houssaye à Courcemont (72110)

ravalement-pierre.business.site @RavalementPierre

« Bon instrument fait double ouvrage »

Les Serres du Perche
Paris depuis 1979
Camille DENÉCHAUD
2 rue du Cormier
Le Theil sur Huisne
61260 VAL-AU-PERCHE
02 37 49 62 38
www.les-serres-du-perche.fr
Les Serres du Perche
Votre Artisan du Végétal

Simone Cottin

Psychologue clinicienne
Psycho-dynamicienne du travail
Chercheure en sciences humaines et sociales

Le Petit Pin
61130 Saint Germain de la Coudre

Le poireau : l'ordre national du mérite agricole

L'ordre ministériel du Mérite agricole a été créé le 7 juillet 1883 par le ministre Jules Méline pour récompenser les services rendus à l'agriculture. Il relève du ministre chargé de l'agriculture, celui-ci décidant souverainement des nominations après avoir pris connaissance des avis émis par le Conseil de l'ordre du mérite agricole.

Dans les années 1850, « La population agricole est considérable : plus de dix-huit millions de français vivent de cette industrie (...) et contribuent puissamment par leur travail au développement de la richesse publique" et Jules Méline note que « dans cet immense personnel d'agriculteurs, d'agronomes, de professeurs, de savants, le labeur est incessant, les dévouements nombreux et les récompenses rares ».

Impossible dès lors de récompenser ces mérites par le contingent très modeste de Légion d'honneur mis à sa disposition. Le grade de chevalier est d'abord créé puis celui d'officier (1887) par François Barbe et enfin celui de commandeur par Jean Dupuy en 1900.

Dans l'esprit de son fondateur, le Mérite agricole devait avoir la même valeur que la Légion d'honneur et devait être une Légion d'honneur agricole. Cette même inspiration l'avait conduit à retenir primitivement pour l'insigne des caractéristiques analogues à celles de la croix de la Légion d'honneur. Le modèle de l'insigne n'a pas été retenu mais les deux liserés rouges qui bordent le ruban moiré vert symbolisent la prestigieuse institution de l'ordre national de la Légion d'honneur.

Les journalistes cherchèrent à tourner en dérision la nouvelle décoration des champs et lui infligèrent le sobriquet de "poireau" qui, lui restera. Ce nom lui a été donnée par analogie à l'insigne qui représente une étoile émaillée de blanc appendue à un ruban donc la plus grande partie est verte et à la plante potagère qui a un bulbe blanc surmonté d'un panache vert. Aujourd'hui, l'expression « avoir le poireau » symbolise le caractère populaire de la décoration du Mérite agricole.

Qu'est-ce qu'une Charte agricole de Bon Voisinage ?

C'est un document co-construit entre la Chambre d'agriculture et ses partenaires, avec la collaboration d'associations de protection de l'environnement, de consommateurs, mais aussi des Fédérations des pêcheurs et des chasseurs et des syndicats agricoles.

La charte agricole permet de partager les principes du mieux vivre ensemble et les droits et engagements de chacun envers ses voisins, son environnement, etc.

Pourquoi une Charte agricole de Bon Voisinage ?

Des difficultés relationnelles entre agriculteurs et citoyens résidant en milieu rural sont apparues ces dernières années. Elles peuvent être liées à la méconnaissance et à l'incompréhension des activités agricoles.

Face à ce constat, la Chambre d'agriculture de l'Orne a initié une démarche visant à renouer un dialogue de proximité : Retrouvez la charte de l'Orne sur le site de la chambre d'agriculture de Normandie. Lien ci-dessous.

https://normandie.chambres-agriculture.fr/territoire/developper-le-territoire/chartes-de-bon-voisinage/charte-de-bon-voisinage-de-lorne/

AXEREAL
La terre, les hommes, le futur

Des champs ouverts sur le monde

VOTRE CONSEILLER COMMERCIAL ET TECHNIQUE :
Aurélien GEORGES
06.09.49.89.04
a.georges@groupe-scael.com

SCAEL
Groupe Coopératif

Crédit Mutuel

M. BROUSSOT Dominique

1-3 rue Carnot
72400 La Ferté Bernard

☎ : 02 43 60 51 50
mob : 06 72 17 77 62

✉ : dominique.broussot@creditmutuel.fr

14 Bd Bansard des Bois
61130 Bellême
02 33 73 41 02

Horaires d'ouverture
9h - 12h30 / 14h30 - 19h
du mercredi au samedi
9h30 - 12h30
le dimanche

WWW.chocolaterie-bataille.fr

Bataille chocolaterie
Christophe Henninger

Ferme Bio

- Des animaux : bovins, ovins, équins
- Des prairies
- Des haies
- Des vergers

*Vente de cidre, jus de pommes, pommeau, calvados de la ferme.

En un mot, une ferme comme avant.

Jardins François

- Jardin Champêtre
- Jardin Bleu
- Jardin Sauvage

Fleuris toute l'année !

Ouvert tous les jours, toute l'année, du lever au coucher du soleil !

Entrée adulte : 6€ Entrée réduite : 4€
Gratuit lors des événements au jardin (concerts, représentations théâtrales, etc)

Galerie d'Art

Petit Théâtre

Chambres d'Hôtes

Réservation au 02.37.49.64.19 ou sur www.ferme-et-jardin-francois.com

PAYSAGES JULIEN & LEGAULT

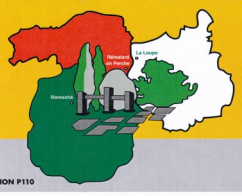

- Création
- Entretien
- Clôtures
- Élagage
- Espaces verts

QUALIFICATION P110

SP services à la personne

61110 RÉMALARD EN PERCHE
Tél. 02 33 73 48 54

SP services à la personne

www.paysage-julien-legault.fr

BOUCHERIE-CHARCUTERIE
TRAITEUR A EMPORTER

ERIC HUBERT
29 RUE DU MANS
61130 IGE
TEL : 02.33.83.22.01
rc 383334851

EURL **SÉBASTIEN DASSONVILLE**

TERRASSEMENT - TRANSPORT

LOCATION :
Bull D6 - Pelles - Tracto-bennes - Camions
- avec chauffeurs -

L'acquêt - 72600 LES AULNEAUX

Tél. : 02 43 34 03 91
Fax : 02 43 34 01 59
Mobile : 06 81 87 95 13

e-mail : sebastiendassonville@orange.fr

GL Tessé
MOTOCULTURE

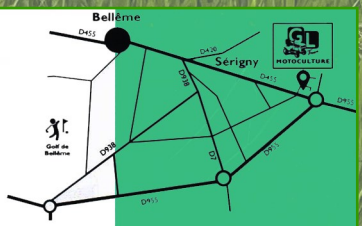

David GUERIN

Route de Nogent
Les Ormeteaux - SÉRIGNY
61130 BELFORÊT-EN-PERCHE

Ouvert du mardi au samedi

02 33 73 12 33

gl-motoculture61@orange.fr

La Grange aux Fleurs

Artisan Fleuriste

Ouvert du lundi au samedi de 9h30 -12h00 14h30 - 19h00

13 rue Faidherbe
72400 La Ferté-Bernard
Tél. 02 43 71 73 06

Commande par téléphone
Paiement CB à distance
Livraison

« Taupinière bien dispersée en mars rapporte au temps des moissons »

VOTRE CENTRE DE CONTROLE TECHNIQUE BELLEMOIS
a reçu le label «40 millions d'automobilistes»!

Ce label décerné par le 1er représentant des automobilistes Français reconnait la qualité d'accueil, la clarté des explications et des conseils délivrés dans ce centre

CONTROLE TECHNIQUE AUTOMOBILE

E.U.R.L. - C.C.T.B.
Parc d'Activités du Collège - 61130 BELLEME

centre conseil
Pour en savoir plus
www.lasecuriteentete.fr

CORMIER Régis - Gérand
Tél . 02 33 25 98 54
Possibilité de prendre RDV
en ligne : http://www.securitest.fr

SECURITEST
CONTROLE TECHNIQUE AUTOMOBILE
Entreprise indépendante affiliée au réseau Securitest, membre du groupe SGS

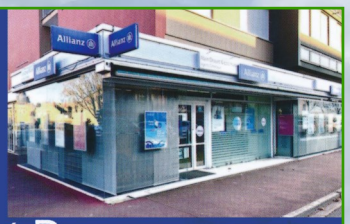

LA FERTÉ BERNARD
1 avenue du 8 mai
72400 La Ferté Bernard
Tél : 02 43 93 03 74
alain.drouet@allianz / loic.huet@allianz.fr

capifrance
Christine
BRUNEAU
Conseillère immobilier
06 79 57 23 79
christine.bruneau@capifrance.fr
Agent commercial RSAC : 825 118 045 00012

CIDRERIE TRADITIONNELLE
DU PERCHE
L'HERMITIÈRE
producteurs récoltants
www.cidrerie-traditionnelle-du-perche.fr

Saint-Germain-de-la-Coudre

Mairie : 35rue de l'église
Mairie.stgermaindelacoudre@wanadoo.fr

Téléphone : 02 33 83 24 41

https://stgermaindelacoudre.org

Et pour avoir les infos en direct de votre commune

Téléchargez gratuitement

Panneau Pocket

Comité des FÊTES
Saint Germain de la Coudre

Rejoignez nous sur Facebook :
comité-des-fêtes-de-Saint-Germain-de-la-Coudre

Feu D'Artifice

www.plein-ciel-pyrotechnie.com

Le comité des fêtes de Saint-Germain-de-la-Coudre, l'équipe municipale et tous les bénévoles vous souhaitent de passer une belle journée et vous remercient de votre participation.

Un grand merci à tous nos annonceurs et donateurs qui ont permis la réalisation de ce livret.